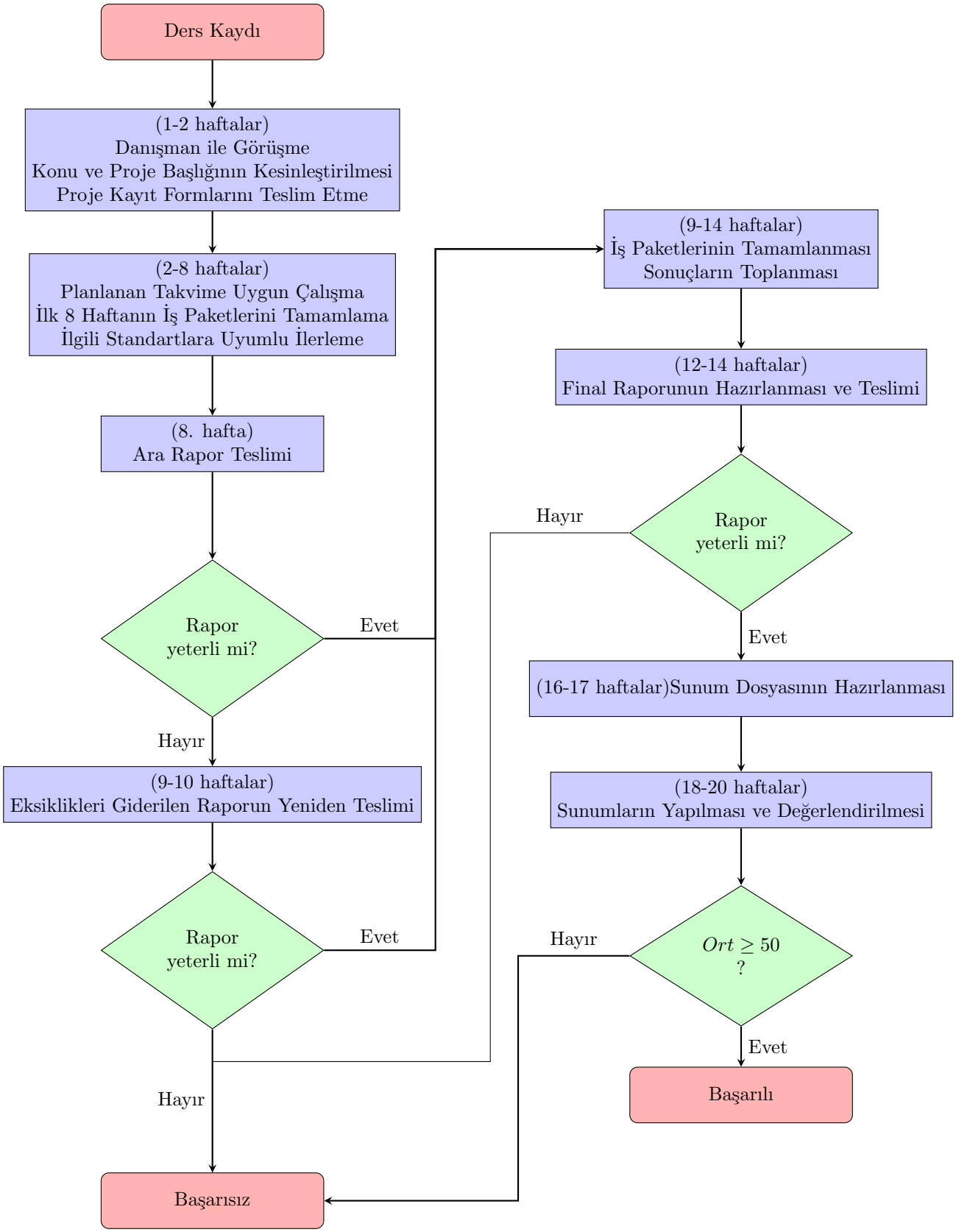
Ders Kaydı
(1-2 haftalar)
Danışman ile Görüşme
Konu ve Proje Başlığının Kesinleştirilmesi
Proje Kayıt Formlarını Teslim Etme
(2-8 haftalar)
Planlanan Takvime Uygun Çalışma
İlk 8 Haftanın İş Paketlerini Tamamlama
İlgili Standartlara Uyumlu İlerleme
(8. hafta)
Ara Rapor Teslimi
Rapor yeterli mi?
Evet
Hayır
(9-10 haftalar)
Eksiklikleri Giderilen Raporun Yeniden Teslimi
Rapor yeterli mi?
Evet
Hayır
Başarısız
(9-14 haftalar)
İş Paketlerinin Tamamlanması
Sonuçların Toplanması
(12-14 haftalar)
Final Raporunun Hazırlanması ve Teslimi
Rapor yeterli mi?
Hayır
Evet
(16-17 haftalar)Sunum Dosyasının Hazırlanması
(18-20 haftalar)
Sunumların Yapılması ve Değerlendirilmesi
$Ort \geq 50$?
Hayır
Evet
Başarılı