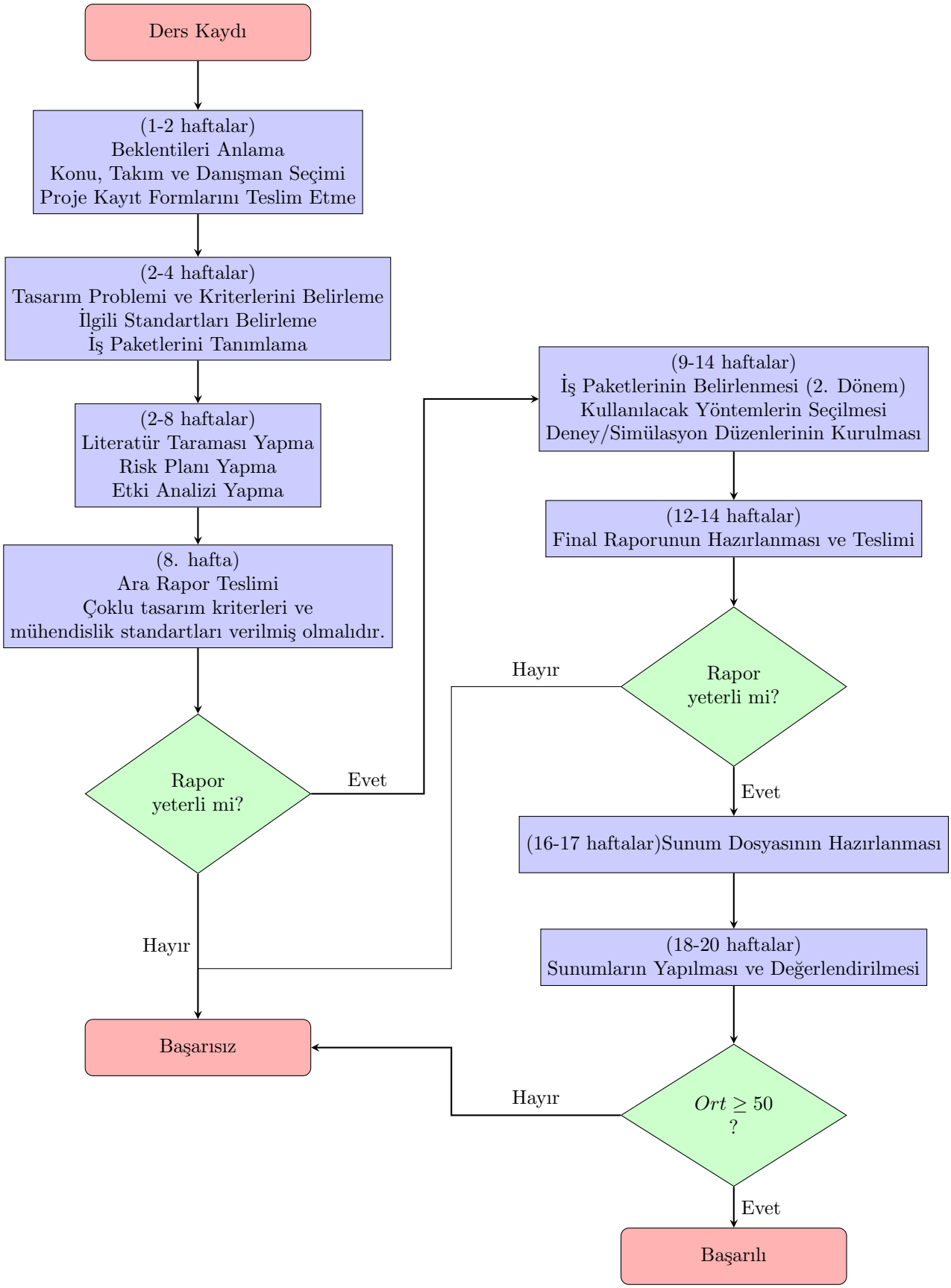
Ders Kaydı
(1-2 haftalar)
Beklentileri Anlama
Konu, Takım ve Danışman Seçimi
Proje Kayıt Formlarını Teslim Etme
(2-4 haftalar)
Tasarım Problemi ve Kriterlerini Belirleme
İlgili Standartları Belirleme
İş Paketlerini Tanımlama
(2-8 haftalar)
Literatür Taraması Yapma
Risk Planı Yapma
Etki Analizi Yapma
(8. hafta)
Ara Rapor Teslimi
Çoklu tasarım kriterleri ve
mühendislik standartları verilmiş olmalıdır.
Rapor
yeterli mi?
Evet
Hayır
Başarısız
(9-14 haftalar)
İş Paketlerinin Belirlenmesi (2. Dönem)
Kullanılacak Yöntemlerin Seçilmesi
Deney/Simülasyon Düzenlerinin Kurulması
(12-14 haftalar)
Final Raporunun Hazırlanması ve Teslimi
Rapor
yeterli mi?
Hayır
Evet
(16-17 haftalar)Sunum Dosyasının Hazırlanması
(18-20 haftalar)
Sunumların Yapılması ve Değerlendirilmesi
$Ort \geq 50$
?
Hayır
Evet
Başarılı